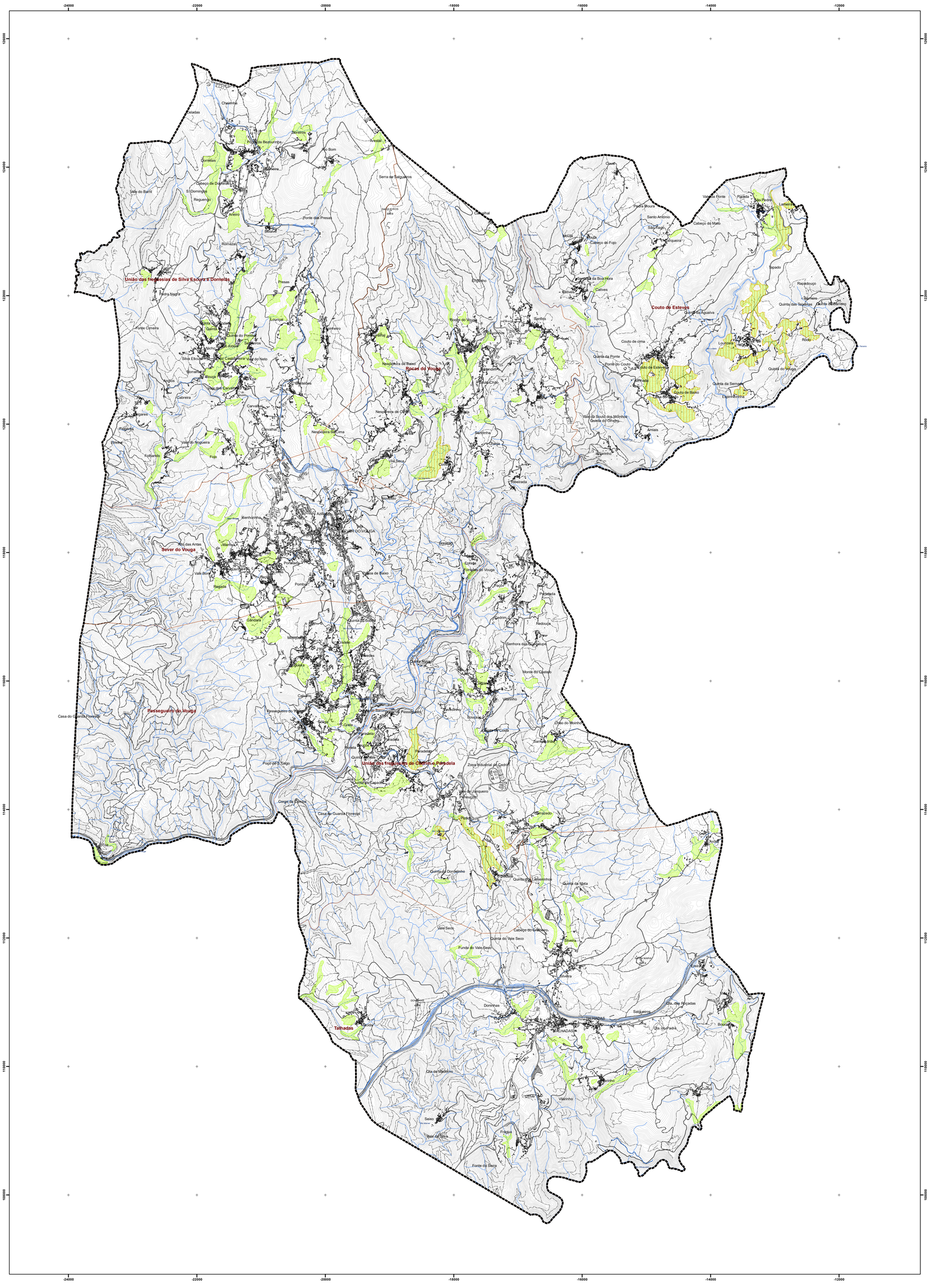

LEGENDA

Reserva Agrícola Nacional

Aproveitamento Hidroagrícola

Vértices Geodésicos

Limites Administrativos do concelho de Sever do Vouga
(Carta Administrativa Oficial de Portugal, IGP - Versão CAOP 2020.
Despacho Conjunto nº 542/99, de 31/05/1999, publicado no Diário da República nº 156 de 07/07/1999)

Identificação da cartografia de referência na legenda das peças gráficas do PDM:

a) Identificação da entidade proprietária da cartografia:
CI da Região de Aveiro

b) Identificação da entidade produtora e data de edição:
SOCARTO Sociedade de Levantamentos Topocartográficos Lda

Cobertura fotográfica: 30/09/2012
Resolução média: 30 cm
Restituição fotogramétrica: 31/03/2013
Edição Cartográfica: 24/05/2014

c) Série cartográfica oficial a que pertence, se aplicável: não aplicável
Série Cartográfica Nacional 1/10.000

d) Data e número de homologação e entidade responsável pela homologação, se aplicável:
Homologada, conforme despacho da DGT de 12 de novembro de 2015 - Processo nº 331.

e) Sistema de referência, datum e projeção cartográfica:
PT-TM06/ETRS89 – European Terrestrial Reference System 1989, com o referencial altimétrico: Datum Cascais (1938)

f) Exatidão posicional:
Precisão planimétrica: erro médio quadrático ≤ 1.50 m
Precisão altimétrica: erro médio quadrático ≤ 1.80 m

REVISÃO PDM
SEVER DO VOUGA

CÂMARA MUNICIPAL DE SEVER DO VOUGA

2ª ALTERAÇÃO À 1ª REVISÃO DO PDM

CONDICIONANTES - RAN E APROVEITAMENTOS HIDROAGRÍCOLAS

data	escala	
novembro 2022	1/25.000	2.2

N

PPN da saída gráfica analógica = 4.74